

इन्टरकाळ रंबतोंची जमींदारी क्षेत्र - काळी मेरठ मुजफ्फराबाद जिल्हा स.प.स.ली १४१००
 महाराष्ट्र क्रीडा विभाग

कसबा मेरठ मुजफ्फराबाद

परगणा व तहसील व जिला मेरठ

क्र. सं.	किसान का नाम, उसकी पत्नी का नाम और उसका निवासी स्थान	किसी करने की प्रकृति	उत्पन्न का प्रकार	क्षेत्रफल	वर्ग	किसी नाम का प्लॉट	संख्या
1	2	3	4	5	6	7	8

नाम मालिकान

कसबा मेरठ काळी मुजफ्फराबाद नं. २
 प्लॉट १५ (२)

२५ महाराष्ट्र काळी - २९ मी १५-५९८

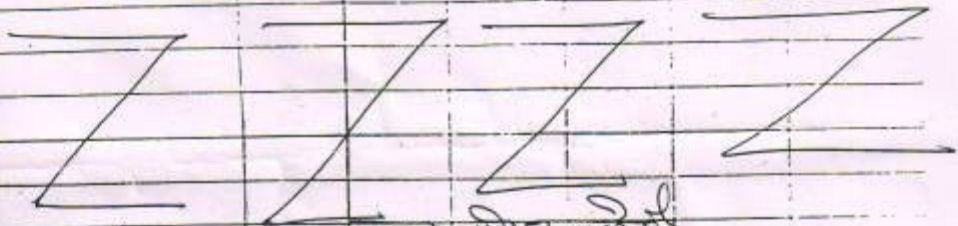

निजामुल्लाह अहमद
 पीएलओ
 (Signature)
 (Name)

अनिल कुमार सिंह
 लेखपाल क्षेत्र

ATTESTED

वावट स. फसली १४१०

इन्तज्वाल खेतारी जमीनारी जैत - वावटा मेरठ मुजबित ५५५५

कस्या मेरठ मुजबिता

महाल ११३ + २ १/२

परगना व तहसील व जिला मेरठ

क्र.सं.	फिलान का नाम, उससे दिला का नाम और उसका निवास स्थान	खेती करने की प्रकृति	खेत का नं.	खेती का बन्दोबस्त	काल	खेती का नं.	खेती का नं.
1	नाम मातिकाव						
	मिर्जापुर	बाड़ी	मुन्दरी	खेवट	नं १४०		
	श्री ५५ (२)						
२०८	गवनी मेरठ स्कूल	-	२१ म	०.६०६	-		

नकल मुलाखित इलाका में है

जीम मुजबिता

(Signature)

अनिल कुमार सिंह
लेखपाल क्षेत्र

ATTESTED

शेखर पोसाता कावामेर ग्राम कावामेर महाल औरंगाबा परगना व तहसील व जिला मेरठ फसली १४०५ ता. १४
मुल्कीत

नवपदारा के नाम सहित लोक व पदवी का नाम	प्राप (अना) का संकेतक	प्राप का पतिनाम	प्राप का शोचकल	प्राप का पुत्रिकार तथा अपत्य	स्वामिनी का नाम, उनके पति का नाम, निवास स्थान व प्रत्येक के जन्म की प्रकृति और आयति	सू 13		फसली सचची
						हाजतारपरी का नाम तथा उसके स्थान का नाम	हाजतारपरी का पति का नाम तथा प्राप नामांतराकरण की आज्ञा का तिथि व प्रमाणपत्र प्राप का शोचकल तथा सम्बंधित पतिपुत्रा वपुत्रा के हाजतार	
1	2	3	4	5	6	7	8	9

श्री र - ६१॥ - मौली कावामेर

नमोन मुलाविम अमोन क ह
 श्री म. सुलभाजी
 17/11/19

अनिल कुमार सिंह
 लेखपाल क्षेत्र

ATTESTED



meerut

development

authority

मेरठ

विकास

प्राधिकरण

क्रमांक: 119

नियोजन अनुभाग/10

दिनांक: 6-3-10

सेवा में,

श्री अरविन्द्र साधा सेठ,
तयिप, मेरठ काँग्रेस, मेरठ।

महोदय,

कृपया प्राधिकरण में भेषित अर्धे वत्र दिनांक 23.2.10 का
अवलोकन करने का कष्ट करें जिसमें मेरठ छात्र के छात्रा संख्या 81 का
म्-उपयोग प्रमाण वत्र मॉगा गया है।

मेरठ महायोजना 2021 के अनुसार मेरठ छात्र का छात्रा संख्या 81
सार्वजनिक सुविधायें (श्रीशिक्षा संस्थायें/तामुदायिक सुविधायें) म्-उपयोग
के अन्तर्गत आता हैं।

यह म्-उपयोग प्रमाण वत्र इस प्रतिबन्ध के साधा निर्गत किया जा
रहा है कि भाविष्य में जोनल प्लान/लेआउट प्लान बनाये जाने की दशा में
सम्बन्धित स्थल का म्-उपयोग प्राधिकरण द्वारा अनुमोदित जोनल प्लान/लेआ-
उट प्लानके अनुसार होगा।

ATTESTED

भावदीय,

मुख्य नगर नियोजक,
मेरठ विकास प्राधिकरण, मेरठ।
मेरठ।

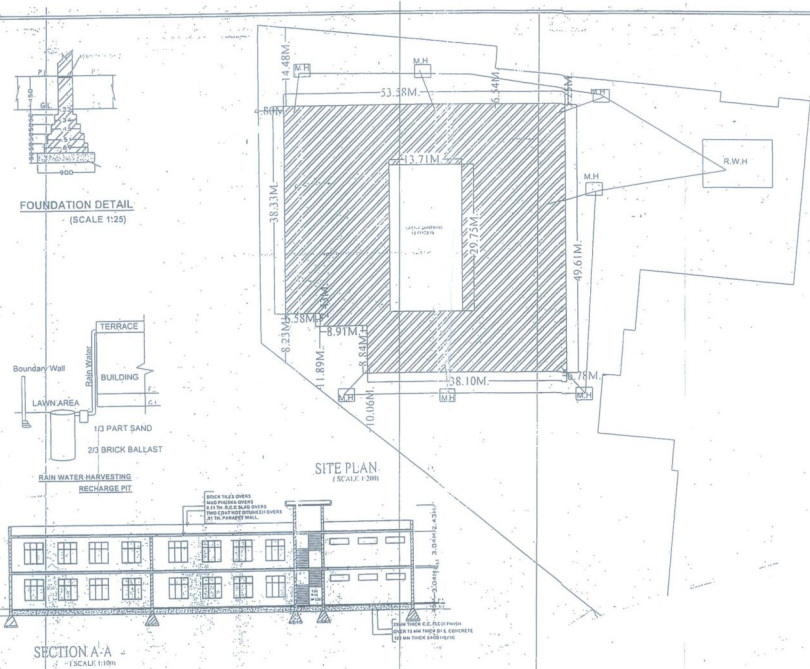
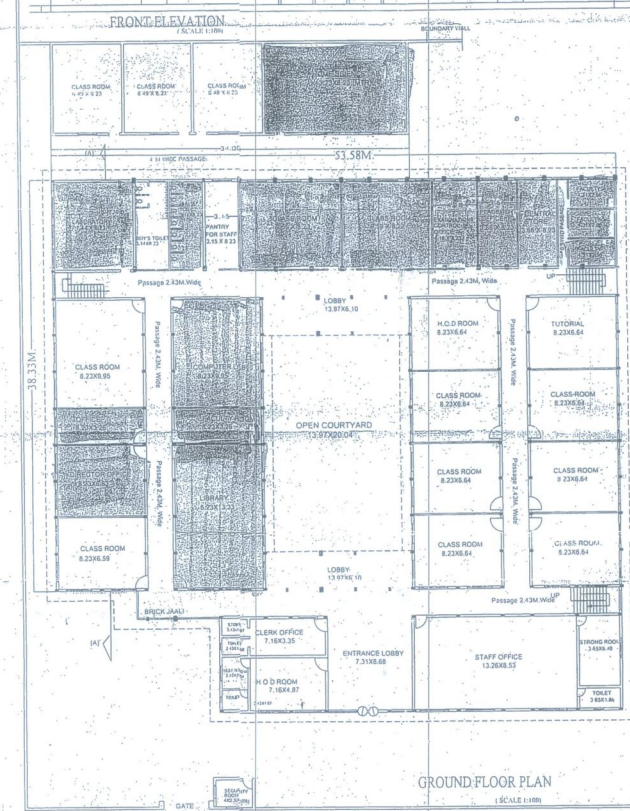
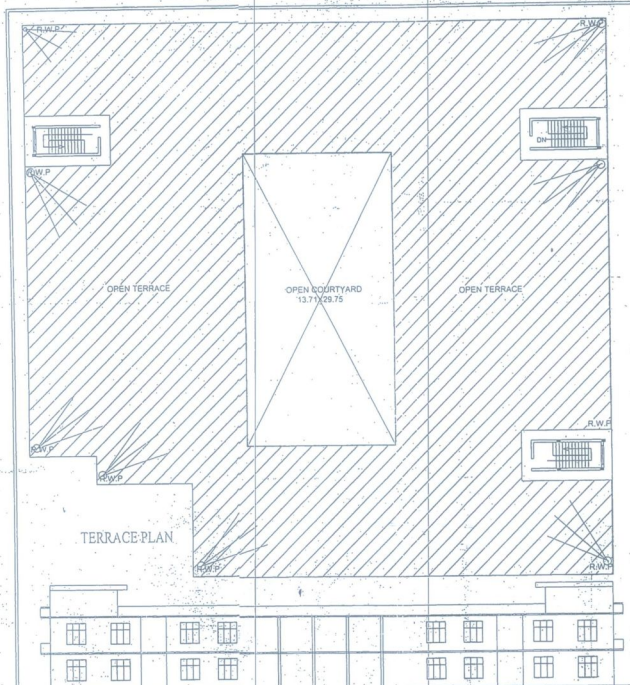

AREA CHART	1st PHASE	1st PHASE
TOTAL PLOT AREA	4720.00	
COVD AREA GROUND FLOOR	1632.77	1045.80
COVD AREA FIRST FLOOR	532.02	1637.48
TOTAL COVD AREA	2224.79	2683.28
CIRCULATION AREA ON G.F.	689.73	25.77 %
CIRCULATION AREA ON F.F.	549.78	24.66 %

SCHEDULE OF DOORS AND WINDOWS			
D1	1.20x2.75	W1	2.43x1.98
D2	1.00x2.75	W2	1.86x1.98
D3	0.90x2.10	V1	0.75x3.60
D4	0.75x2.10	W/W1	1.50x2.75

- SPECIFICATIONS**
- 1:4:8 CEMENT CONCRETE SHALL BE USED IN FOUNDATION.
 - FIRST CLASS BRICK WORK WITH 1:4 CEMENT SAND MORTAR TO BE USED IN FOUNDATION, PLUMB AND SUPER STRUCTURE.
 - 10 MM THICK P.C WITH 1:1:3 CEMENT CON SHALL BE USED.
 - SAL AND TERRAZ WORK SHALL BE USED.
 - PLASTER WORK WITH 1:1:3 SHALL BE USED.
 - PLASTER WORK WITH 1:4:8 CEMENT MORTAR SHALL BE USED.
 - PLAIN CEMENT CONCRETE WITH 1:2:4 SHALL BE USED IN FLOOR.

- LEGEND:**
1. WATER SUPPLY SHOWN THUS
 2. SEWER LINE SHOWN THUS
 3. EXIST. WORK SHOWN AS
 4. PROP. WORK SHOWN AS
 5. EXIST TO BE DEMOLISH

OWNER:-
MEERUT COLLEGIATE ASSOCIATION
MEERUT

DATE: _____
ARCHITECT: ERECTUS DESIGN CONSULTANT

SCALE: 64 MEERU ROAD MEERUT

ASSHION DRG.NO

M.CORRECTION DRG BY: PROPOSED EDUCATIONAL BUILDING PLAN FOR PROFESSIONAL COURSES ON KHASRA NO.- 81 AT MEERUT COLLEGE MEERUT.

C.K.B BY:

APPLICANT SIGN: _____ **ARCHITECT'S SIGN:** _____

MEERUT COLLEGIATE ASSOCIATION
Hon'y Secretary
SHARAT KUMAR GUPTA
A. I. I. A. C. 1984
Baptist Chh. No. 10, MEERUT
ASST. GUPTA

